

PRÉDIO PRINCIPAL NÍVEL 1 BLOCO 4  
SANITÁRIO MASCULINO  
SANITÁRIO FEMININO  
SANITÁRIO SECRETARIA – CRE  
SANITÁRIOS PNE  
Escala 1/20  
Cotas em mm.

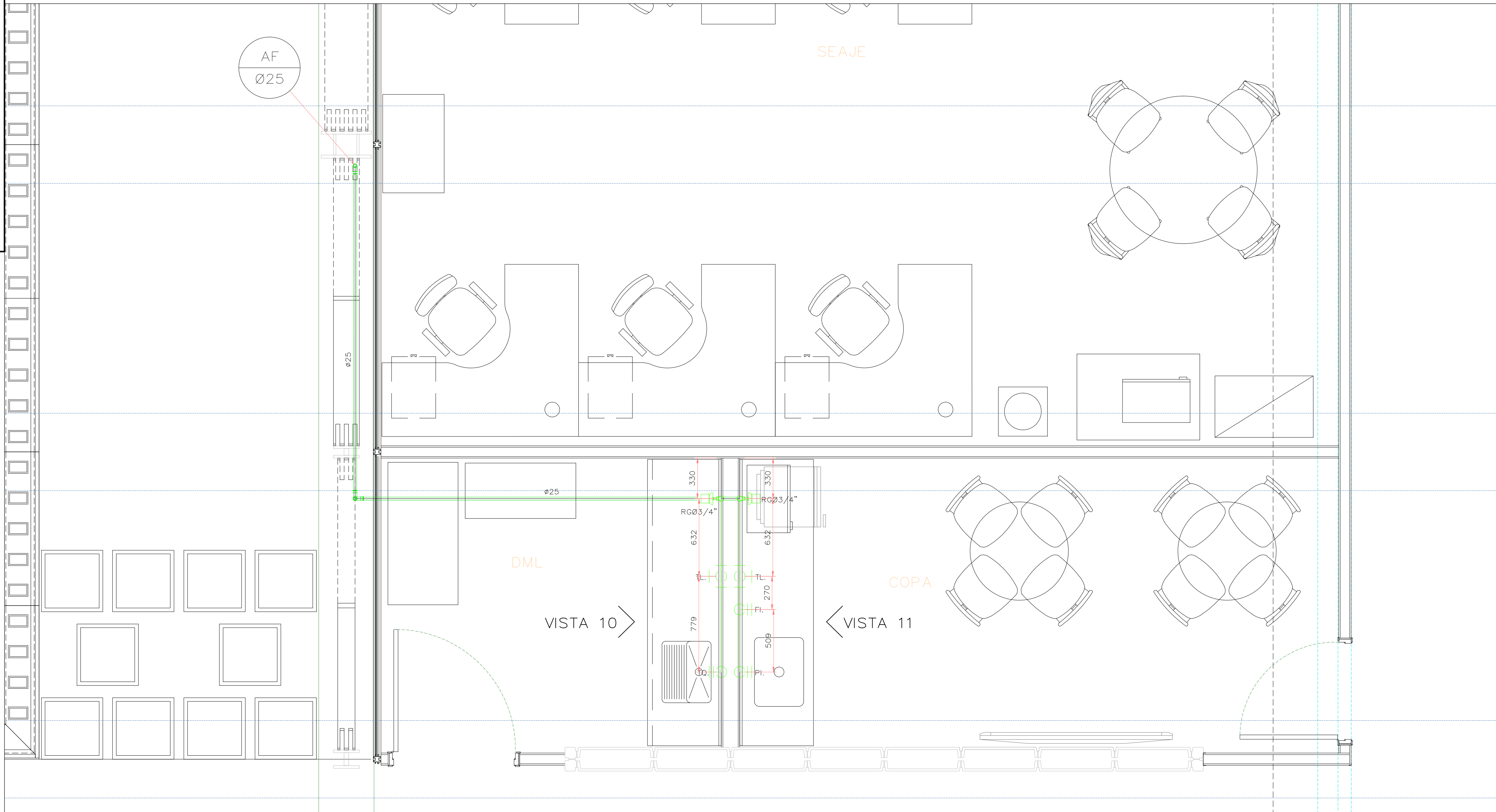

PRÉDIO PRINCIPAL NÍVEL 1 BLOCO 3  
COPA E DML  
Escala 1/20  
Cotas em mm.

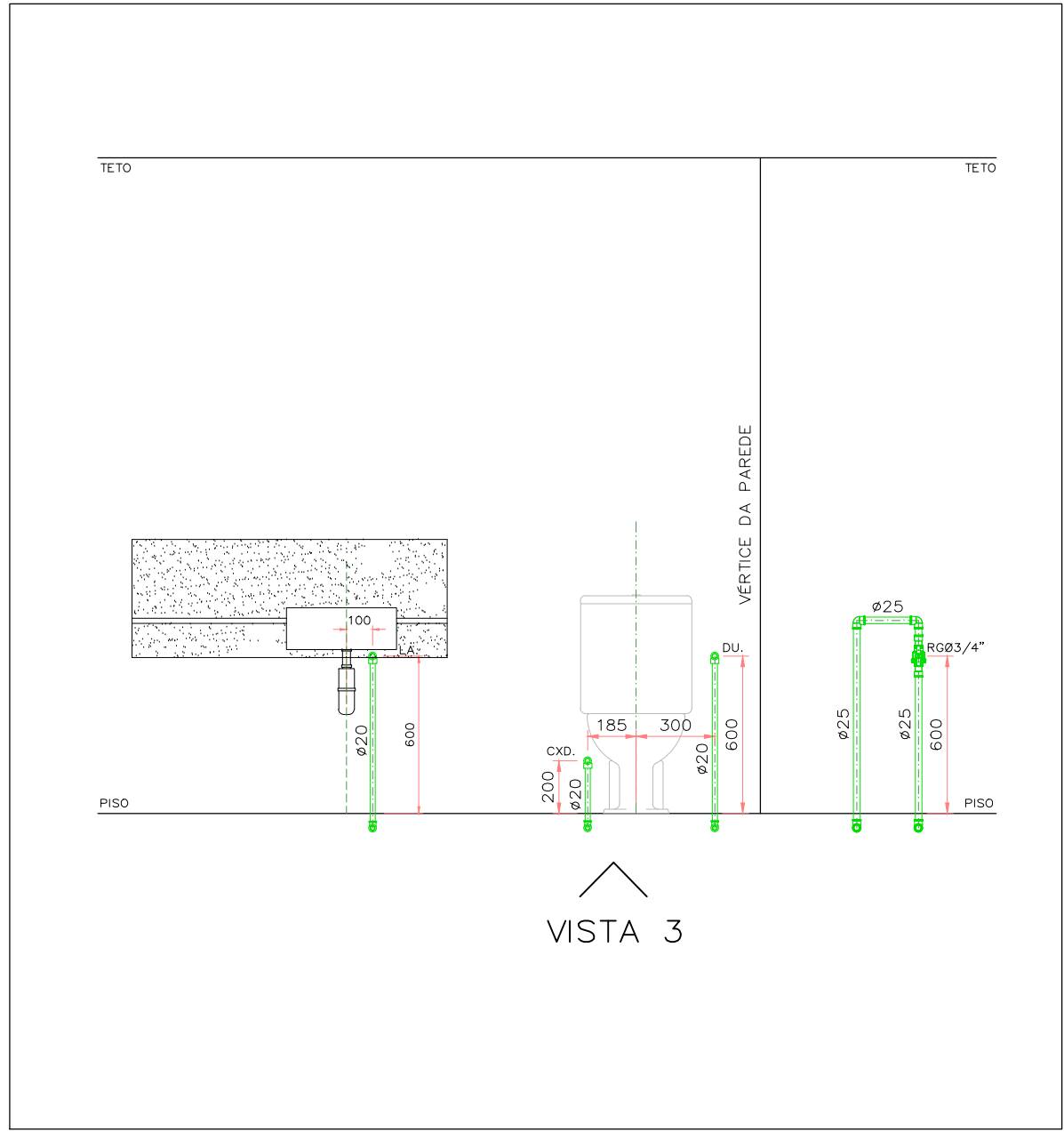

DETALHE EM VISTA  
Escala 1/25  
Cotas em mm.

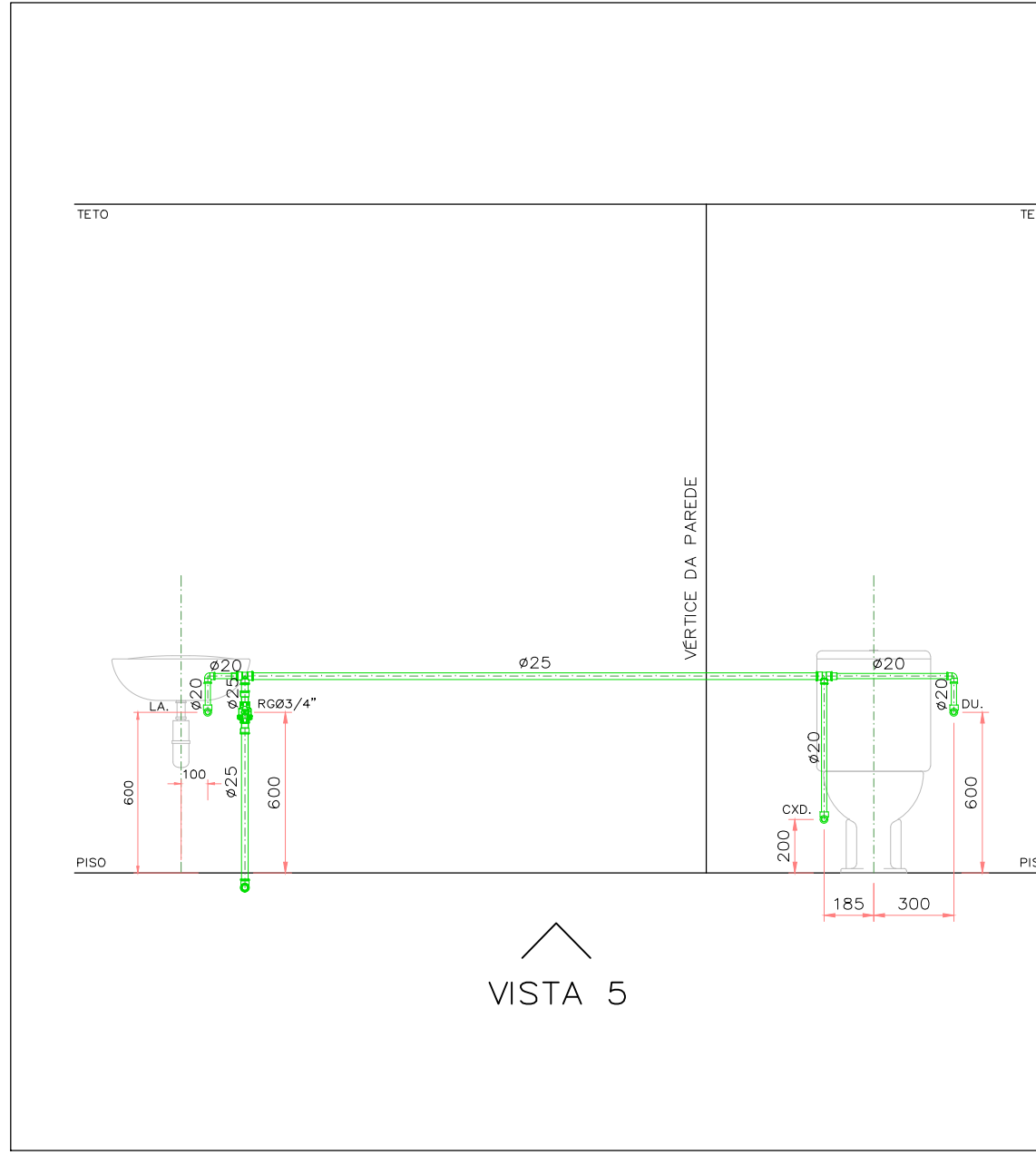

DETALHE EM VISTA  
Escala 1/25  
Cotas em mm.

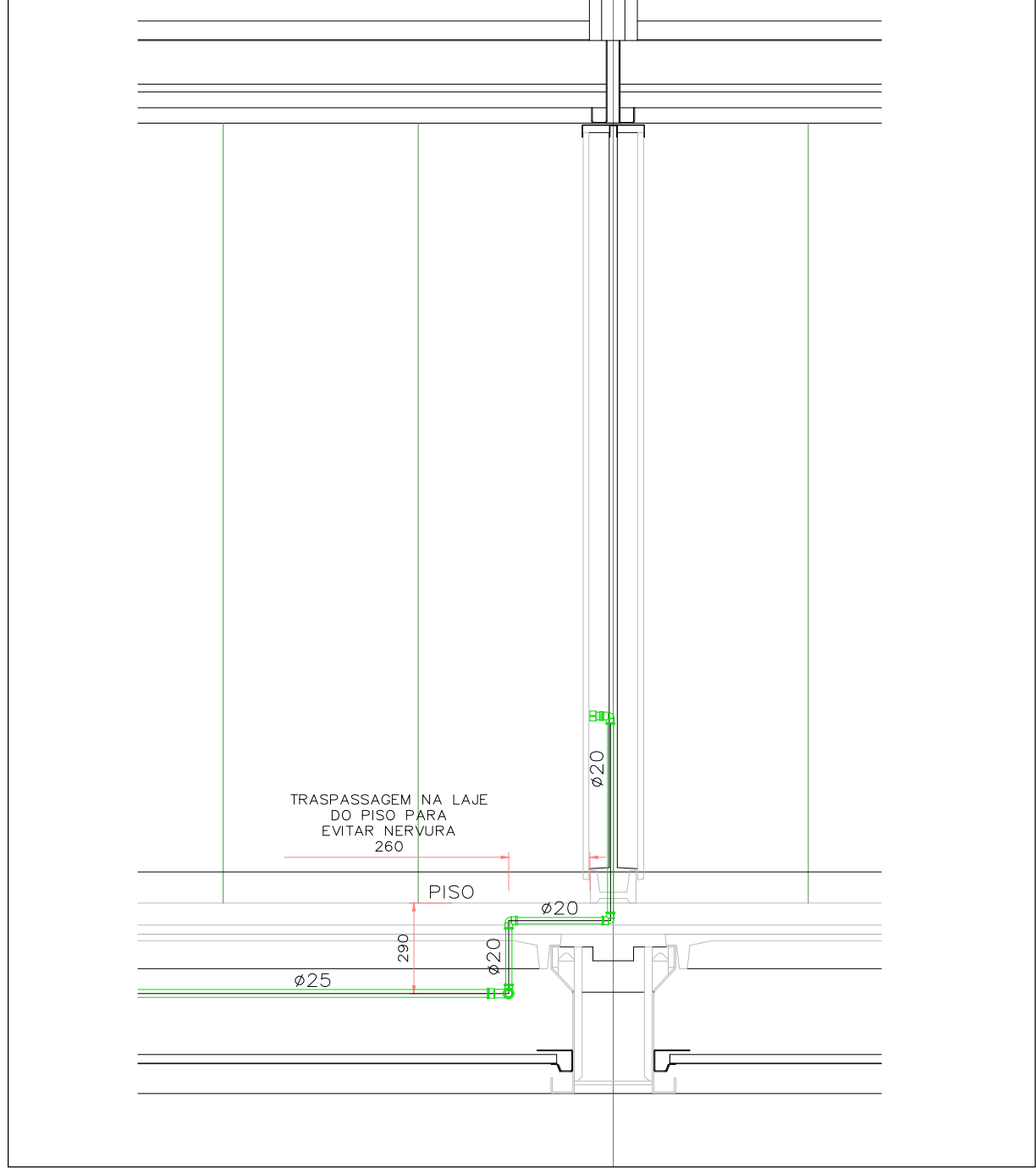

DETALHE DO TRASPASSE DE TUBOS NA LAJE  
Escala 1/20  
Cotas em mm.

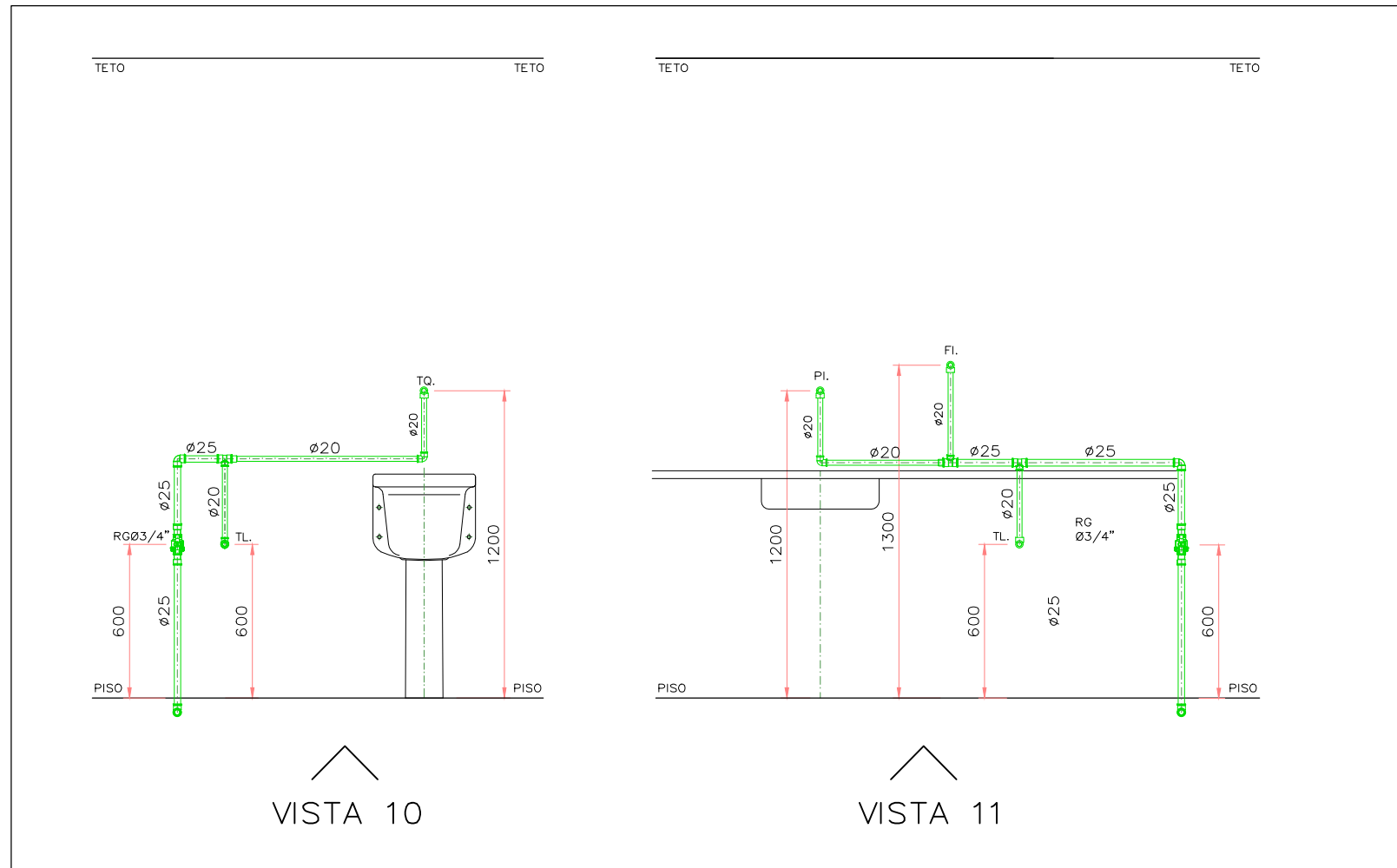

DETALHE EM VISTA  
Escala 1/25  
Cotas em mm.

LEGENDA ÁGUA	
SÍMBOLO	DESCRIÇÃO
	TUBULAÇÃO QUE SOBE, DESCE E PASSA, RESPECTIVAMENTE
	CONJUNTO HIDRÔMETRO
	REGISTRO DE BOIA
	REDUÇÃO
	TE 90° VISTA LATERAL, QUE DESCE, QUE SOBE RESPECTIVAMENTE
	J 45° VISTA EM PLANTA
	J 90° VISTA LATERAL, QUE DESCE, QUE SOBE RESPECTIVAMENTE
	TUBULAÇÃO NOVA DE ÁGUA FRIA
	R = REGISTRO DE PRESSÃO
	RG = REGISTRO DE GAVETA

DISCRIMINAÇÃO ÁGUA			
ABREV.	UTILIDADE	PECAS DE RECEPÇÃO NA PAREDE OU PISO	ALT. DE INSTALAÇÃO QDO. NÃO INDICADAS
LA.	LAVATÓRIO	LUVA Ø20x1/2" C/BUCHA DE LATÃO	h=600mm.
RG.	REGISTRO GAVETA	LUVA Ø20x1/2" C/BUCHA DE LATÃO	h=600mm.
TL.	TORNEIRA PARA LIMPEZA	LUVA Ø20x1/2" C/BUCHA DE LATÃO	h=600mm.
TJ.	TORNEIRA PARA JARDIM	COTOVELO COBRE 90° Ø1/2"	NÃO PISO OU h=600 (no piso)
MOR.	MAD. DE LAVAR ROUPAS	JOELHO 90° Ø25x3/4" C/BUCHA DE LATÃO	h=1200mm.
F1.	FILTRO	LUVA Ø20x1/2" C/BUCHA DE LATÃO	h=1300mm.
B2.	BEBEDOURO DUPLO	LUVA Ø25x3/4" C/BUCHA DE LATÃO	BAIXO:h=535mm. ALTO:h=870mm.
PI.	PIA	LUVA Ø20x1/2" C/BUCHA DE LATÃO	h=1200mm.
TO.	TANQUE	LUVA Ø25x1/2" C/BUCHA DE LATÃO	h=1200mm.
DU.	DUCHINHA	LUVA Ø20x1/2"	h=600mm.
CXD.	CX. DE DESCARGA	LUVA Ø20x1/2"	h=1800mm.

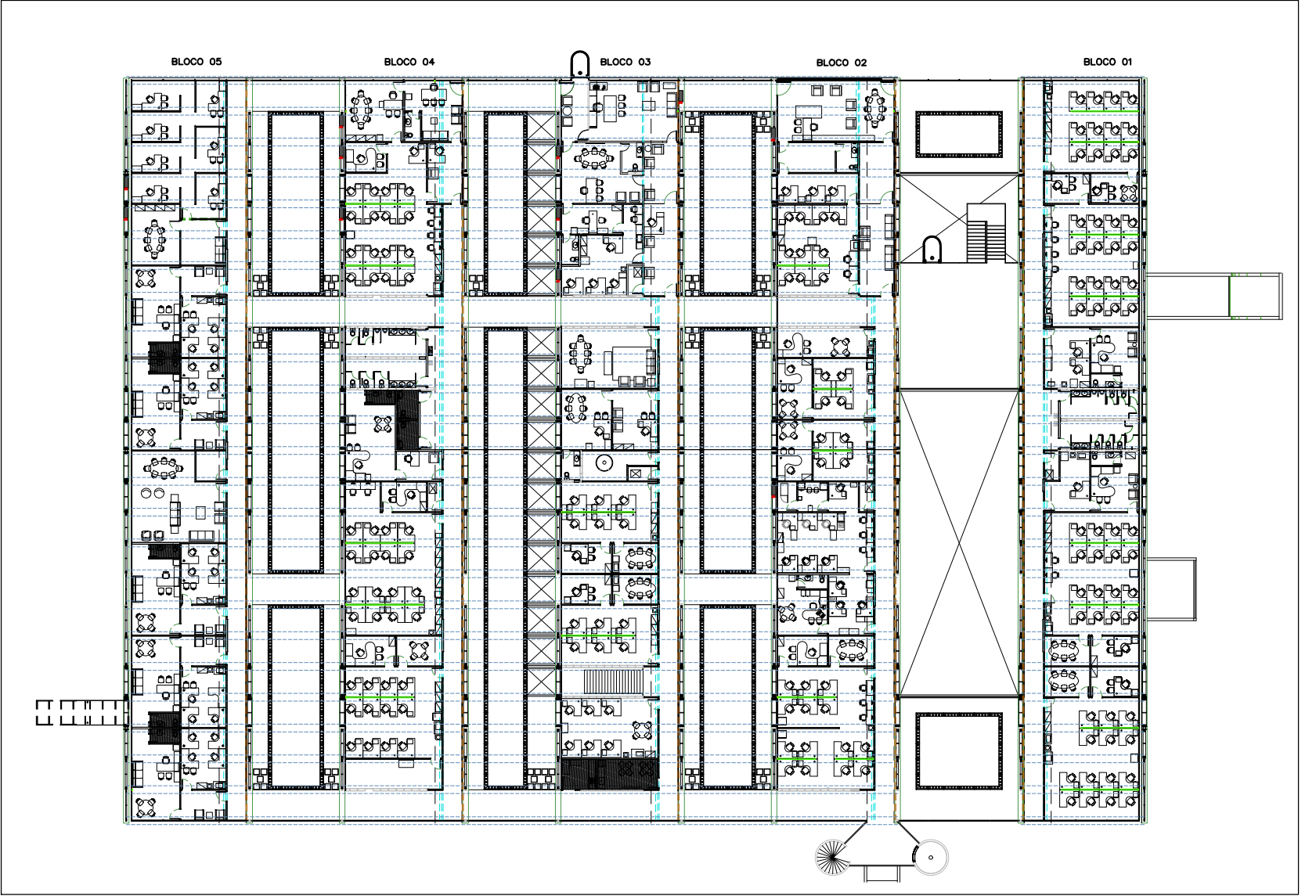

PLANTA DE SITUAÇÃO- SEM ESCALA

OBSERVAÇÃO DE ÁGUA  
1- A TUBULAÇÃO DE ÁGUA FRIA INTERNA AOS PRÉDIOS DEVERÁ SER EXECUTADA COM TUBOS DE PVC NORMA NBR-5648-ABNT.

TRIBUNAL REGIONAL ELEITORAL DA BAHIA  
ACS CONSTRUÇÕES LTDA - NEUTON DE M. BACELAR

REV. Nº	DATA	RESPONSÁVEL	DESCRIÇÃO
01	07/11/2020	ZILEIDE	ANEXO 3000

		PODER JUDICIÁRIO FEDERAL TRIBUNAL REGIONAL ELEITORAL DA BAHIA	
SECRETARIA DE GESTÃO DE SERVIÇOS COORDENADORIA DE OBRAS E MANUTENÇÃO PREDIAL SEÇÃO DE PROJETOS E OBRAS			
CLIENTE / ORÇÃO			
TRIBUNAL REGIONAL ELEITORAL DA BAHIA		MUNICÍPIO	SALVADOR
LOCALIZAÇÃO		PRIMEIRA AVENIDA DO CENTRO ADMINISTRATIVO DA BAHIA Nº 150	
PROPOSTA		TÍTULO	
TRIBUNAL REGIONAL ELEITORAL - SEDE		REFORMA	
ASSUNTO			
PROJETO DE INSTALAÇÕES DE ÁGUA NÍVEL N1 DETALHE DOS SANITÁRIOS DO BLOCO 4 E COPA/DML DO BLOCO 3			
RESPONSÁVEL TÉCNICO		CAD.	TÍTULO PROJETO
ARQUITETO NEUTON LUIZ M. BACELAR		A83002-0	PRELIMINAR
ASSINATURA		PRELIMINAR	
KOUZO NISHIGUTI		HA 01/02	
ESCALA INDICADA		DATA	REVISÃO
01/10/2019		01	